

Pismo  
ukazuje się  
we wtorki  
i piątki

# Głos

Wtorek

7 listopada 2023

nr 88 (LXXVIII)

cena: 17 Kč



WIADOMOŚCI  
**REKORDOWA  
KWESTA**  
str. 2-3



SPORT  
**KOSMICZNA  
SIATKÓWKA**  
str. 7



HISTORIA  
**NASZE  
RODY**  
str. 8

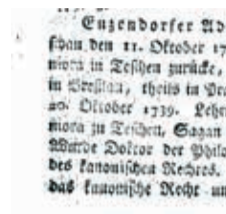

## Żonglowanie procentami

Danuta Chlup

**D**la gospodarstw domowych regulowana część ceny ma być wyższa o 71 proc. w porównaniu do bieżącego roku. Dla dużych firm korzystających z wysokiego napięcia podwyżka ma wynosić 113 proc., w przypadku najwyższego napięcia nawet 206 procent.

Petra Mackowa-Juráskowa, rzeczniczka Huty Trzynieckiej, zwróciła uwagę, że jeżeli dojdzie do takich zmian, koszty zużycia energii w firmie znacząco wzrosną.

– Dla wszystkich firm przemysłowych podwyżka cen energii będzie oznaczać dalsze negatywne skutki ekonomiczne i dramatycznie wpłynie na naszą konkurencyjność. Ceny energii są u nas w porównaniu do konkurencji europejskiej wyższe, co stwarza niejednorodne warunki do prowadzenia biznesu – napisała Mackowa-Juráskowa w wiadomości do redakcji „Głosu”. Podniesienie regulowanego składnika ceny energii elektrycznej i ponowne wprowadzenie opłaty OZE (przeznaczonej do finansowania odnawialnych źródeł energii) określiła jako „nadzwyczaj niekorzystny wpływ”, który przyniesie wzrost kosztów o setki milionów koron.

Opłata OZE ma od stycznia przyszłego roku ponownie pojawiać się na rachunkach za prąd. Jesienią 2022 roku państwo, ze względu na ekstremalny wzrost cen energii, postanowiło dotować tę opłatę ze swojego budżetu. Wraz z końcem bieżącego roku ma się jednak zakończyć.

Kierownictwo państwowej spółki OKD nie mówi o negatywnych skutkach projektu ERÚ. Barbora Černá-Dvořáková, kierowniczka Wydziału Komunikacji, napisała: – Podwyżka regulowanego składnika ceny elektryczności będzie miała wprawdzie negatywny wpływ na koszty OKD w 2024 roku, niemniej ogólne koszty zużycia energii w porównaniu do roku bieżącego będą niższe dzięki obniżce cen energii siłowej, która eliminuje negatywny wpływ wzrostu części regulowanej.

W tej chwili nie jest jasne, w jakim stopniu zmieniają się ceny energii elektrycznej dla gospodarstw domowych. Cena energii składa się z części handlowej, którą ustalają do-

**GOSPODARKA:** Czeski Urząd Regulacji Energetyki (ERÚ) przedstawił w ub. tygodniu projekt podwyżki regulowanego składnika ceny energii elektrycznej na przyszły rok. Huta Trzyniecka obawia się, że jej koszty zużycia prądu wzrosną o setki milionów koron. Wpływ na budżety rodzinne może być mniejszy, ale też sięgać dziesiątków procent. To zależy od tego, czy mamy aktualnie zamrożoną cenę i na jakim poziomie.

stawcy, oraz regulowanej, określanej przez państwo. Część regulowana wprawdzie wzrośnie, lecz jednocześnie spadają rynkowe ceny energii, rzutuujące na część ceny ustalonej przez dostawcę prądu.

Vladislav Sobol, regionalny rzecznik spółki energetycznej ČEZ, na pytanie „Głosu” dotyczące indywidualnych klientów odpowiedział następująco: – Wiele zależy przede wszystkim od tego, jak bardzo faktycznie się zmieni regulowana część ceny. Obecnie trwa dyskusja o projekcie ERÚ, który może jeszcze znać zmian, tak kosmetycznych, jak i bardziej zasadniczych. Jeżeli aktualny projekt zostanie przyjęty, największa grupa klientów – ci, którzy nie mają zamrożonej ceny (stanowią oni ok. 40 proc. ogółu), będzie płaciła mniej więcej tyle, ile w roku bieżącym. Najwyżej może u nich dojść do kosmetycznej zmiany na poziomie 1 czy 2 proc. W przypadku klientów, którzy mają ceny zamrożone, będzie to zależało od momentu, kiedy je zamrozili. Jeżeli rok temu, wtedy podwyżka nie będzie wysoka, natomiast

ten, kto ma zamrożone ceny jeszcze, na przykład, z 2021 roku (z okresu, gdy były bardzo niskie), musi się liczyć ze wzrostem w granicach kilkudziesięciu procent, ponieważ jego ceny będą musiały wyrównać się z cenami na rynku.

Opozycyjna partia ANO chce zwołać nadzwyczajne posiedzenie Izby Poselskiej dotyczące cen energii na przyszły rok. W niedzielnym programie „Partie” TV Prima powiedziała to wiceprzewodnicząca Izby Poselskiej Klára Dostálowa. Razem z przewodniczącą partii komunistycznej Kateřiną Konečną zarzucały rządowi Petra Fiali, że niedostatecznie walczy z wysokimi cenami energii, co może wyrządzić szkody czeskiej gospodarce.

Do Urzędu Regulacji Energetyki wpływają często skargi od indywidualnych odbiorców na zbyt wysokie zaliczki wymagane obecnie przez dystrybutorów. Część gospodarstw domowych nie stać na ich uiszczanie.

– Jeżeli zaliczki są wysokie, lecz odpowiadają wysokiej cenie, ERÚ

**Ceny energii są u nas w porównaniu do konkurencji europejskiej wyższe, co stwarza niejednorodne warunki do prowadzenia biznesu**

Petra Mackowa-Juráskowa,  
reczniczka Huty Trzynieckiej

nie potrafi tym ludziom pomóc. Zresztą zaliczki niższe od rzeczywistego zużycia nie ulżyłyby gospodarstwu domowemu, ponieważ w efekcie musiałyby one dużo dopłacać po rozliczeniu końcowym – zwrócił uwagę rzecznik ERÚ Michal Kebort w wywiadzie dla Czeskiego Radia. – Jeżeli natomiast zaliczka

nie odpowiada faktycznemu zużyciu, konsument musi w pierwszej kolejności reklamować ją u dostawcy. Dopiero wtedy, gdy dostawca nie uwzględni reklamacji, a konsument jest pewien, że ma rację i zaliczka jest zbyt wysoka w stosunku do jego zużycia energii, może złożyć skargę w ERÚ – sprecyzował Kebort. ▲

• Ceny energii rosną nie od dziś. Na razie nie wiadomo dokładnie, ile więcej zapłacą w przyszłym roku odbiorcy oraz zakłady. Fot. Pixabay

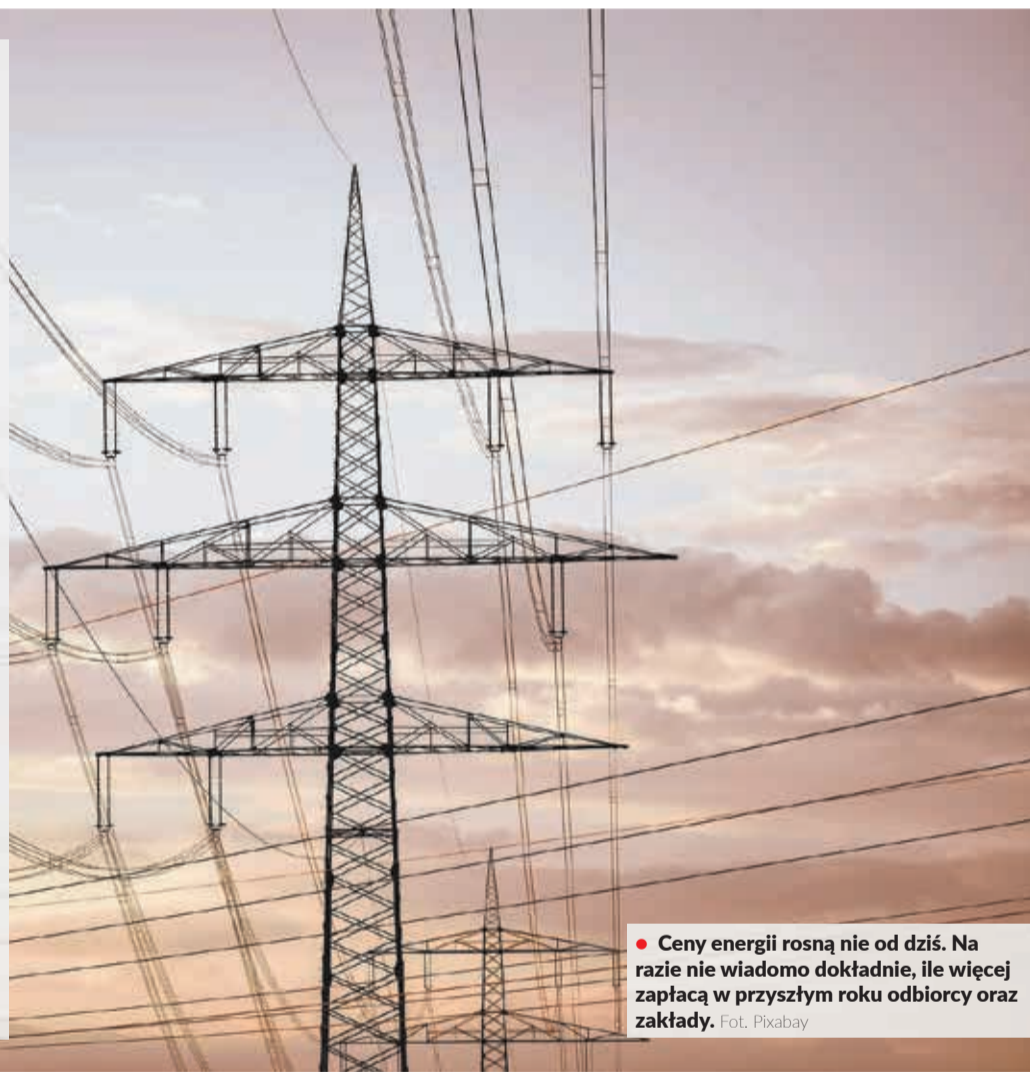











# POST SCRIPTUM

## UŚMIECHNIJ SIĘ



## MINIKWADRAT MAGICZNY I

Pionowo i poziomo jednakowo:

- hałas rozmów, wrzawa, zgietk
- jaskrawo ubarwiony owad znad jezior, np. świtezianka
- antyczny motyw dekoracyjny w formie listków, gałązek i kwiatów
- część spłacanego długu.

Wyrazy trudne lub mniej znane:  
AKANT

	1	2	3	4
1				
2				
3				
4				

## MINIKWADRAT MAGICZNY II

Pionowo i poziomo jednakowo:

- grana przez aktora, uprawiana przez rolęnika
- osiołkowi w żłobie dano, w jeden..., w drugi siano (z twórczości Aleksandra Fredry)
- Nikolaus..., właśc. Nikolaus Franz Niembusch (1802-1850), poeta austriacki
- tajwańska marka sprzętu komputerowego.

Wyrazy trudne lub mniej znane: LENAU

	1	2	3	4
1				
2				
3				
4				

## LOGOGRYF ŁAMANY

Rozwiązaniem jest nazwa miasta w województwie wielkopolskim, w powiecie gnieźnieńskim. Leży na Pojezierzu Gnieźnieńskim. Główny zabytek to gotycki kościół z 1. połowy XIV wieku, przebudowany w 1930 roku. Przy ulicy Gnieźnieńskiej znajduje się pomnik przyrody dęb „Zawisza”...

- 4. dawna nazwa Astany, obecnej stolicy Kazachstanu
- 6. przyrząd do pisania z wkładem grafitowym
- 8. w starożytnej Sparcie niewolnicy państwowi pozbawieni praw politycznych
- 10. kabaretowe przedstawienie lub widowisko
- 12. badacz i obrońca środowiska naturalnego
- 2. arena meczu piłkarskiego.

Wyrazy trudne lub mniej znane:  
AKMOŁA, HELOCI

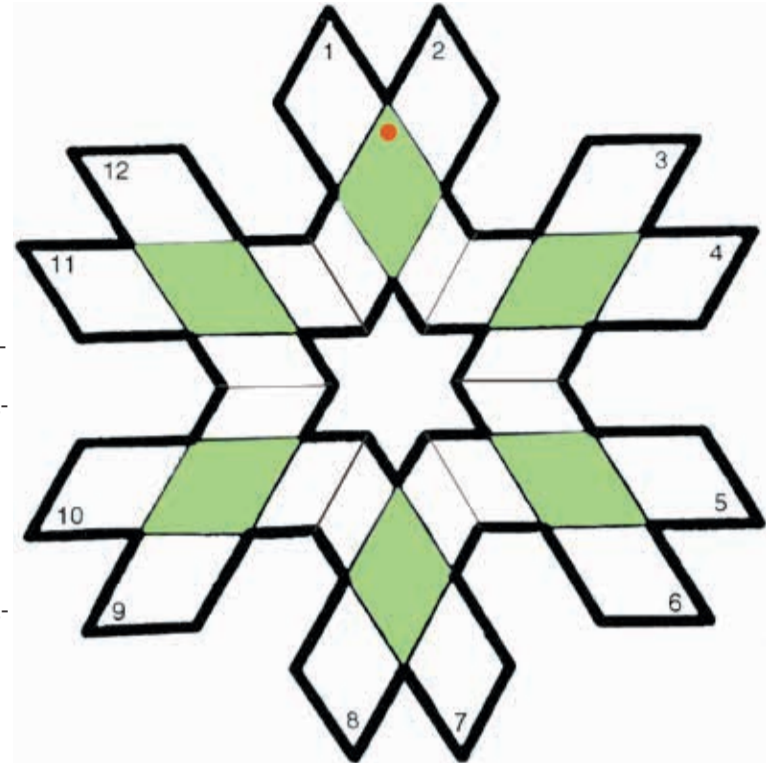

## LOGOGRYF ŁUKOWATY

Rozwiązaniem jest nazwa miasta w województwie wielkopolskim, w powiecie szamotulskim. Położone jest ono nad rzeką Wartą, około 58 km na północny zachód od centrum Poznania. Prywatne miasto szlacheckie lokowane w 1383 roku, położone było w 1580 roku w powiecie poznańskim. W latach 1975-1998 administracyjnie należało ono do województwa pilskiego...

- 4. drzewo iglaste o stożkowej koronie i długich, zwisających szyszkach
- 6. jest nim mysz i szczur
- 8. 100 halerzy w Republice Czeskiej
- 10. alfabetyczny rejestr, wykaz terminów, haseł, nazwisk na końcu książek lub dzienniczek studenta
- 12. dzielnica Warszawy, z portem lotniczym
- 2. pobieranie wygórowanych procentów za pożyczone pieniądze.

Wyrazy trudne lub mniej znane: LICHWA

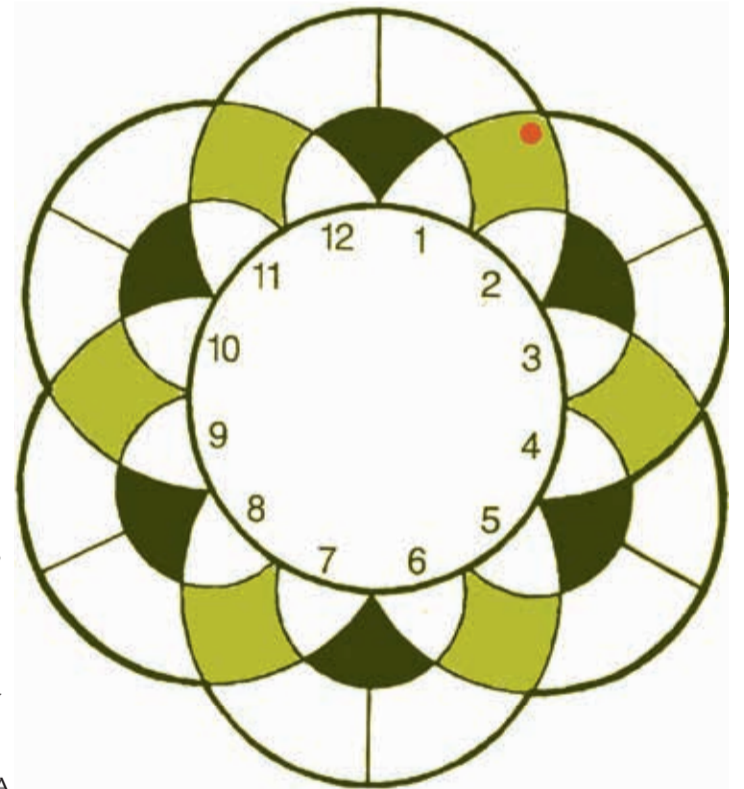

Wśród autorów poprawnych rozwiązań zostanie rozlosowana nagroda. Rozwiązania prosimy przysyłać na e-mail: [info@glos.live](mailto:info@glos.live). Termin ich nadsyłania upływa w piątek 17 listopada 2023 r. Nagrodę z 24 października otrzymuje Ewa Mrowiec z Hawierzowa. Autorem dzisiejszych łamigłówek jest Jan Kubiczek.

Rozwiązanie minikwadratu magicznego I z 24 października:  
LIST, IBIZA, SZEPT, TATA

Rozwiązanie minikwadratu magicznego II z 24 października:  
SUMA, UCIEC, METKA, ACAN

Rozwiązanie logogryfu łamanego z 24 października:  
ZAWADA

Rozwiązanie logogryfu łukowatego z 24 października:  
PROMNO

„Głos” jest finansowany ze środków Ministerstwa Kultury RC, Ministerstwa Spraw Zagranicznych RP, Konsulatu Generalnego RP w Ostrawie, a także z Kancelarii Prezesa Rady Ministrów w ramach konkursu „Polonia i Polacy za Granicą 2021, 2022 i 2023” za pośrednictwem Fundacji „Pomoc Polakom na Wschodzie” i Stowarzyszenia „Wspólnota Polska”



MINISTERSTWO  
KULTURY



Kancelaria Prezesa  
Rady Ministrów



Konsulat Generalny  
Rzeczypospolitej Polskiej  
w Ostrawie



Fundacja  
POMOC POLAKOM  
NA WSCHODZIE  
im. Jana Olszewskiego



STOWARZYSZENIE  
„WSPÓLNOTA POLSKA”

**Głos**  
GAZETA POLAKÓW W REPUBLICE CZECHESKIEJ

Przy wsparciu finansowym Ministerstwa Kultury RC wydaje Kongres Polaków w RC, ul. Grabińska 33, 737 01 Czeski Cieszyn, IČO: 00535613, w wydawnictwie POL-PRESS, s.r.o. IČO: 26792575 • Adres: Redakcja „Głosu”, ul. Strzelnicza 28, Czeski Cieszyn 737 01 • Redaktor naczelny: Tomasz Wolff, [wolff@glos.live](mailto:wolff@glos.live) • Zastępca redaktora naczelnego, redaktor sportowy: Janusz Bittmar, [bittmar@glos.live](mailto:bittmar@glos.live) • Redaktorzy terenowi: Danuta Chlup, [danuta.chlup@glos.live](mailto:danuta.chlup@glos.live) • Łukasz Klimaniec, [klimaniec@glos.live](mailto:klimaniec@glos.live) • Szymon Brandys, [brandys@glos.live](mailto:brandys@glos.live) • Fotoreporter: Norbert Dąbkowski, [dabkowski@glos.live](mailto:dabkowski@glos.live) • Doradca ds. reklamy: Beata Schönwald, [beata.schonwald@glos.live](mailto:beata.schonwald@glos.live) • Projekt makiety: Jacek Utko • Telefony: sekretariat/centrala 558 731 766, e-mail: [info@glos.live](mailto:info@glos.live) • [www.glos.live](http://www.glos.live) • Pismo wychodzi we wtorki i piątki • Dostawę prenumeratom prowadzi PNS, a.s. Pateřická 1/2773, 193 00 Praha 9-Horní Počernice. Zamówienia pod adresem: První novinová společnost, a.s., Základnické centrum, Evropská 888, 664 42 Modřice, e-mail: [zakaznickecentrum@pns.cz](mailto:zakaznickecentrum@pns.cz). Reklamacje tel. 800 400 412 • Kolportaż: PNS, a.s. • Druk: CZECH PRINT CENTER a. s. Na Rovince 876, 720 00 Ostrava-Hrabová • Materiałów niezamówionych redakcja nie zwraca. Zastrzega sobie również prawo ich redagowania i skracania • Numer ewidencyjny Ministerstwa Kultury RC: MK ČR E 588, nr Indeksu 42501, ISSN 2570-8708.



„Głos” należy do Stowarzyszenia Dzienników Mniejszości Narodowych i Etnicznych Europy MIDAS