







Zycie kulturalne w Kraju

NA CZAS URLOPU — ZAMKNIĘTE

Na Zachodzie stosowany jest czasami zwyczaj zamknięcia mniejszych zakładów...

W Warszawie znajdują się cztery domy akademickie, w których ogółem mieszka 2.500 do 3.000 studentów i studentek...

PROJEKT SPROWADZENIA ZWŁOK BRODZIŃSKIEGO

Na rok przyszły projektuje się sprowadzenie zwłok poety K. Brodzińskiego...

NAJWIĘKSZY GRÓD SŁOWIAŃSKI

W Wolinie (na wyspie u ujścia Odry) ma być podjęta największa w Polsce prace wykopaliskowe...

BIBLIOTEKA CIEPLIKA

Jeden z najpoważniejszych zbiorów wydawnictw dotyczących Śląska posiada biblioteka w Cieplicach Śląskich — Zdroju...

Wielu pokazywać sobie stanną dzielnicę powiatu węgierskiego...

W dziale wydawnictw poświęconych językowi i literaturze prawnym — co jest znanym wobec wielki trwającej polityki germanizacyjnej...

Apel Polskiego Instytutu Naukowego w Belgii

Biblioteka Polskiego Instytutu Naukowego w Belgii zapoczątkowała zbieranie czasopiśmiennictwa...

STO LAT „HALKI”

Gdy sto lat temu imię pan Stanisław Moniuszko, 28-letni organista u św. Jany i „muzyk praktyczny” w „gubernialnym mieście”...



Stanisław Moniuszko

lecz żyje po dziś dzień w sercach Polaków i ta jej żywotność, ta powszechność uznania...

Czy żywotność „Haliki” to tylko sprawa sentymentów narodowych, czy ma ona istotnie głębsze wartości...

G.B. albo G.B.S. — to skrót nazwiska najpopularniejszego pisarza Anglii. Każdy coś wie o tym starcu...

G.B. bawi, żłoci, drażni i bez ogródki mówi swoją prawdę Anglikom i światu. Podkreśla „swoją prawdę”...

W okresie, kiedy interesy jego zaczęły powoli zanikać, matka Shawa...

W okresie, kiedy interesy jego zaczęły powoli zanikać, matka Shawa...

wyrośli. „Halika” nie z powodu poltykłego podkładu słownego, a z powodu swej muzyki jest w całym tego słowa znaczeniu polską operą narodową...

Nie zapominając, że właścicielka koncepcja muzyki „Haliki” powstała lat temu, bo w r. 1847 (późniejsze zmiany sprzeczne...

Należy też zauważyć, że historia opery rzadko dostarcza przykładu, aby piśmiarz — a pamiętamy, że Moniuszko to w pierwszej mierze autor z górą 300 pieśni...

Jeśli obecnie zapytamy: dlaczego dzieło to, choć doczekało się szeregu wystawień na obu półkuliach, nie weszło trwałe do repertuaru światowego?...

W ciągu następnego dziesięciolecia (1875 — 1885) zarobił za siebie 6 funtów. Jego pierwsza powieść „Immatu” (Wiek nie-dziwjalny) datuje z 1879 r. i została odrzucona przez wszystkich wydawców...

Wobec niemożliwości znalezienia wydawcy na powieści, Shaw powraca do dziennikarstwa. Znalazł miejsce pracy w „The World”...

W r. 1881 przeszedł na emigrację i odpuścił spóźnioną jedynie niemiecką jazgę, twierdząc, że utrzymuje się z ziół w dziesięć razy lepszym od tego, jakiego żądają politycy...

W r. 1888 dostał się do pisma „Star”, a w r. 1890 do „The World”. W r. 1891 przeszedł na emigrację i odpuścił spóźnioną jedynie niemiecką jazgę...

W okresie, kiedy interesy jego zaczęły powoli zanikać, matka Shawa...

W okresie, kiedy interesy jego zaczęły powoli zanikać, matka Shawa...

W okresie, kiedy interesy jego zaczęły powoli zanikać, matka Shawa...

W okresie, kiedy interesy jego zaczęły powoli zanikać, matka Shawa...

W okresie, kiedy interesy jego zaczęły powoli zanikać, matka Shawa...

W okresie, kiedy interesy jego zaczęły powoli zanikać, matka Shawa...

W okresie, kiedy interesy jego zaczęły powoli zanikać, matka Shawa...

W okresie, kiedy interesy jego zaczęły powoli zanikać, matka Shawa...

BOLESŁAW KOBRZYŃSKI

I jabłuszko z drzewa szczytówi i srebra, I palma na pustkowiach i szorstkiej dłoni listowia...

JAN OLECHOWSKI

Wierność drzewom

W dniach, kiedy skatan zwyciężył W górze jak jastrząb przystanął I wierzby gromami kęsy...

MIECZYSLAW SERWACKI

Ósma wiosna

Na smutnej łacie smutne kwiaty, Na smutnym niebie smutny błękit — Z głupim poglądem w taki piosenki Dzień stępa wilgny i szfaty...

TOMASZ NOWINA

Przemiany

Trudno jest mówić, jeszcze trudniej milczeć. Melodią wiatru szarowane serce zasnąć nie umie, śpiewać też nie umie...

BOLESŁAW KOBRZYŃSKI

A targane przez wicher włosy o zmierzchu pełnym ufnosci i rosy, A twarz przekreślona najsiłniej kreczą Nilu...

JAN OLECHOWSKI

Wierność drzewom

I ustom drogi i oczom Szepczą zakłęcia serdeczne, Który na troski i smutki Szukają brzoźgów strumienia...

MIECZYSLAW SERWACKI

Ósma wiosna

Na smutnej łacie smutne kwiaty, Na smutnym niebie smutny błękit — Z głupim poglądem w taki piosenki Dzień stępa wilgny i szfaty...

TOMASZ NOWINA

Przemiany

Trudno jest mówić, jeszcze trudniej milczeć. Melodią wiatru szarowane serce zasnąć nie umie, śpiewać też nie umie...

G. B. S.

określić co było przyczyną powstania sztuk Shawa u nas, wydaje się, że zawsze byliśmy skłonni lubować się w paradoksalnych i niezwykłych sytuacjach...

G.B. bawi, żłoci, drażni i bez ogródki mówi swoją prawdę Anglikom i światu. Podkreśla „swoją prawdę”...

W okresie, kiedy interesy jego zaczęły powoli zanikać, matka Shawa...

W okresie, kiedy interesy jego zaczęły powoli zanikać, matka Shawa...

W okresie, kiedy interesy jego zaczęły powoli zanikać, matka Shawa...

W okresie, kiedy interesy jego zaczęły powoli zanikać, matka Shawa...

W okresie, kiedy interesy jego zaczęły powoli zanikać, matka Shawa...

W okresie, kiedy interesy jego zaczęły powoli zanikać, matka Shawa...

umiejętnej dłoni fachowca”. Shaw bronil dzieł twórczości Ryszarda Wagnera, któremu wówczas w Anglii uważano za „szaleństwo”...

W r. 1895 G.B. przyjmując stanowisko krytyka teatralnego w „Saturday Revue” i wprowadzając do teatrów londyńskich Ibsena, którego uwielbia. Nie porzucił dawną szlachy i pewnej współczesnej szlachy...

Wobec niemożliwości znalezienia wydawcy na powieści, Shaw powraca do dziennikarstwa. Znalazł miejsce pracy w „The World”...

W r. 1881 przeszedł na emigrację i odpuścił spóźnioną jedynie niemiecką jazgę, twierdząc, że utrzymuje się z ziół w dziesięć razy lepszym od tego, jakiego żądają politycy...



G. B. Shaw (na lewo) w rozmowie z reżyserem Pansolem podczas zdjęć do filmu „Cezar i Kleopatra”

W okresie, kiedy interesy jego zaczęły powoli zanikać, matka Shawa...

W okresie, kiedy interesy jego zaczęły powoli zanikać, matka Shawa...

W okresie, kiedy interesy jego zaczęły powoli zanikać, matka Shawa...







Po rozwiązaniu osiedla w Santa Rosa

Meksyk, w lipcu

Meksyk nigdy nie był terenem emigracyjnym, z wielu powodów. Pomimo teoretycznego stwierdzenia przez czynniki rządzące konieczności wpuszczenia dużej ilości wychodźców...

W chwili obecnej istnieją na terenie Meksyku następujące większe skupiska Polaków: W mieście Leon, gdzie przebywają ci, co się stale ludzą...

Widoki na przyszłość tej grupy polskiej, która los rzuciła do Meksyku, są raczej niebyłe optymistyczne. Większość uchodźców to kobiety...

Cent ludzi może znaleźć się w bardzo ciężkich warunkach. Jak dotychczas na terenie Meksyku nie powstała żadna polska organizacja...



Dziewczęta polskie w Santa Rosa

W chwili cofnięcia uznania Rządowi R.P. w Londynie stało się jasnym, że los kolonii stał przesądzony i rozpoczęło się powolne jej likwidowanie...

Ważnym czynnikiem, który niechętne było istnieniu Osiedla i związanym z tym wydatkiem. W ambasadzie amerykańskiej w Meksyku sprawy związane z Polakami oddano p. Concretowi...

Wszystkich na swój sposób uczęszczać, musi wywołać stan chorobliwy. Ktokolwiek miał szczęście obserwować jak oni polscy wędziarze na Śląsku prowadzili walkę z niemieckimi właścicielami...

Wtedy z nastaniem stosunków „zaufania społecznego” skończyła się gorączka spekulacji i czarnych targów. A. Piątński

Jan W. Zakrzewski

W „Mimihuapan” właściciele przewidują raczej ulępszeń oraz, z czasem, nadanie Polakom działek ziemi, co znacznie by polepszyło ich los.

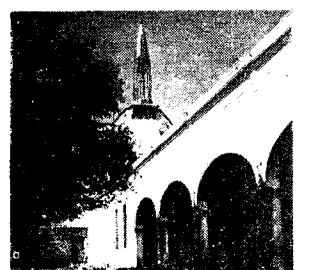

Santa Rosa — główny budynek osiedla i kaplica

Wreszcie ostatnim ośrodkiem, najbliżej szczytu i jednocześnie znajdującym się w najgorszych warunkach, to grupa wysłana lekko myślnie w górę paszerek na półwyspie Jukatán...

Wtedy z nastaniem stosunków „zaufania społecznego” skończyła się gorączka spekulacji i czarnych targów. Wszystko lepiej od nich wiedzieć, wszystko

Czarny rynek i spekulacja

trzeba stworzyć. Skądże mogą mieć Polacy zaufanie do ludzi przez Rosję na rządzących wyznaczonych? Skądże mogą mieć zaufanie do systemu ludzkiego, operującego swą egzystencją nie na poparcie partii...

Polska w oczach cudzoziemców

W prasie zagranicznej nieustannie pojawiają się nowe raporty z pobytu w Polsce. Zawierają one wiele danych, zwłaszcza o obecnym położeniu gospodarczym i społecznym...

Cale życie polskie podlega temu samemu rozwojowi, co system wyżywienia. Przemysł jest również napaty upaństwowiony i napaty wolny...

Ciekawy opis przyjazdu do Polski i dane o warunkach życia zawiera korespondencja p. Betty Morgan ogłoszona przez „The New Statesman and Nation” z 21 czerwca br.

W zachodniej Polsce nie pozostało wielu Rosjan. Niedawno wydziały wojsk powietrznych, będąca ostatnim zorganizowanym oddziałem wojskowym w Poznaniu...

Podobnie jest z innymi towarami. Na wolnym rynku funt masła kosztuje 230 zł, a para masłoch trzawki 12 tys. zł.

Widąc też liczne rosyjskie cmentarze wojskowe utrzymywane w porządku i znajdujące się w sąsiedztwie niemieckich miejscach cmentarza w Warszawie do Berlina...

Wtedy z nastaniem stosunków „zaufania społecznego” skończyła się gorączka spekulacji i czarnych targów.

W ogóle wydaje się, że rozmowy moskiewskie w sprawie granic polskich usunęły w cień wszelkie inne rozważania polityczne...

Wtedy z nastaniem stosunków „zaufania społecznego” skończyła się gorączka spekulacji i czarnych targów.

Wtedy z nastaniem stosunków „zaufania społecznego” skończyła się gorączka spekulacji i czarnych targów.

Los człowieka

WIEDZA WSPÓLczesna zaznajomiła nas z istotą życia — z gruczołami. Oddziałanie gruczołów otwiera nowe horyzonty we wszystkich dziedzinach życia...

WIEK CZŁOWIEKA jest wiekiem jego gruczołów. Żywotność i samopoczucie zależą od jakości i zrównoważenia przyspływu tych wydzielin...

DIETETYKA jest nauką o właściwym sposobie żywienia. Jej zadaniem jest wypracowanie diety, która zapewnia organizmowi wszystkie niezbędne składniki...

BRZYTKIENIE WYTWORY GRUCZOŁOWE. Do British Glandular Products, Ltd. (Dept. O. 888) 37, Chestnut Place London, S. W. 1.

NYLONY 20 sh. para oraz inne. CYLKOWSKI, 21, Redcliffe Street, LONDON S. W. 10.

NO WY TESTAMENT. Po EWANGELIĘ ŚW. JANA w języku polskim. proszę zwrócić się do p. S. K. HINE 110, Christchurch Road, London S. W. 2.

FANIO I SZYBKO dostarczą wszelkie oznaczenia wojenne brytyjskie i polskie, baretki pojedyncze za 3—2/6, platony baretki po 1 szyling, z podkładką welwetową po 1/3 od baretki.

COOK required, male or female, for small flat 2 evenings per week 5.30 p.m. — 9 p.m. Marble Arch area. Good wages. Telephone PADDINGTON 3456 between 10 a.m. and 5 p.m. Mrs. Singleton.

GINNAZJUM I LICENCJA ZENSKIE. Intencja Ignacego Podgórnego w West Chilton, „Czarna Siośca”, przyjaźniła się do organizacji wstępujących kandydatów do wielu szkół...

DOKTOR PRAW. TEUMACZ PRZYSIĘGŁY przy Sądzie Najwyższym. Thumaczenia urzędowe — Słuby — naturalizacje — sprawy sądowe — cywilne — handlowe — podatkowe. Porady bezpłatne. Dr. Leon Szelański 3, rue Debonnoise — PARIS (10<sup>e</sup>) Metro: Alma-Marenn 07a

Kawaleria — Restauracja WILERBY 6, Hanover Street (Oxford Circus) W. 1, zaprasza Polaków na: obiady, herbaciane tanczyska, kolacje z tancem (Metodzie polskie) Ceny umiarkowane. Kuchnia kontynentalna 018

KUPUJ DOBRE KSIĄZKI — NALEPSZY PREZENT DLA PRZYJACIELA I DLA SIĘBIE. Spółka wydawnicza „Gryf” 59/61, Hatton Garden, London E. C. 1 wysyła na zamówienie następujące książki:

- M. WANKOWICZ — „Monte Casino” opraw. T. I — 1.1.12/ — „Monte Casino” opraw. T. II — 1.1.12/ — „Krauzowie i inni” — 1.1.12/ — „Z Orlim” — 1.1.12/ — „Pis Biskierwiłłow” — 1.1.12/ — „Nie na Góbie!” — 1.1.12/ — „Wielki morski” I, II — 1.1.12/ — „Przygoda” — 1.1.12/ — „Uśmiech szczęścia” — 1.1.12/ — „Freja z siedmiu wysp” — 1.1.12/ — „Ukrayni szajszuki” — 1.1.12/ — „Szaleństwo Almyera” — 1.1.12/ — „Murzyn z żalgi Narayza” — 1.1.12/ — „Towarzysze Nr. 113” — 1.1.12/ — „Rok 1794” — 1.1.12/ — „Ni Desperandum” — 1.1.12/ — „Burszka” — 1.1.12/ — „Czerwony Słonek” — 1.1.12/ — „Safari przez czarny ląd” — 1.1.12/

Wszelkie ordery i medale polskie i zagraniczne, miniaturki, baretki, wstążki do ubrań cywilnych, oznaki narciarskie, ozaki, guziki oksydowane, gwiazdki, dystynkcje podoficerskie do mundurów i czapek oraz wielki wybór artystycznych upominków.

DO NABYCIA W DZIALE ODZNACZEŃ WOJSKOWYCH W KSIĘGARNI POLSKIEJ ORBISU. 38, Knightsbridge, London S. W. 1, otwarte codziennie od 9.30 do 6-tej, w soboty do 5-tej. Przyjmowane są zamówienia (w większych ilościach) na wyroby metalowe i hafty wszelkiego rodzaju, oraz na odnawianie srebrnych haftów. 026

„ŻYCIE” KATOLICKI TYGODNIK RELIGIJO-SPOŁECZNY — JEDYNY NA EMIGRACJI. Każdy numer zawiera m. in.: Artykuły zasadnicze, światopoglądowe, aktualne, filozoficzne, felietony, opowiadania, korespondencje, bogate kroniki z całego świata, przegląd najciekawszych wydarzeń religijnych, artykuły historyczne, obyczajowe itd. Cena 1 egz. 6 d. Pr numerata kwartalną wraz z przesyłką pocztową sh. 8.—. Emplazjery okazowe wysyła i numeratę przyjmuje Administracja Tygodnika: „ZYCIE” 21 Earsl Court Sq. London S.W. 5. 015a

PICCARDO & CASTRO NEVARES, adwokaci W ARGENTynie Buenos Aires, Corrientes 222. sędzią polski pod kierownictwem A. D. W. DZIEWANOWSKIEGO, udziela wszelkiego rodzaju porad prawnych i informacji handlowych. 010a

PRENUMERATA z przesyłką pocztową (opłata za przesyłkę listową według taryfy): W W. BRYTANIJ sztylgów: miesięcznie 3/6, kwartalnie 10/7, rocznie 36/-. Należność za prenumeratę, nadesłaną czekiem, Postal Orderem lub Money Orderem, przyjmuje przedsiębiorstwo „Orzeł Biały” Gryf Publications LTD, 59/61 Hatton Garden, London E. C. 1. Tam należy kierować poszukiwaniami osób i instytucji. W BELGIJ franców belg.: miesięcznie 20, kwartalnie 60. Należność za prenumeratę wysyła na rachunek pocztowy Solange Philippe C. P. nr. 785.060, podaje na blankiecie tytuł zamówionego pisma i dokładny swój adres. W FRANCJI franców fr.: miesięcznie 40, kwartalnie 120, rocznie 480. Zamówienia oraz nadesłane wpłaty pod. TABELNĄ KOCZĄ 80 Bd de Charonne — PARIS XX, na konto pocztowego Parla nr 471392 lub 8-TE „L'ABEILLE” Librairie — 12 rue St. Louis et Pile — PARIS nr. konta pocztowego Parla nr 464310.

DBAJ O FUTRA! Vanek najlepiej przerabia, farbuje, czyści i przechowuje wszelkiego rodzaju futra. Robota pierwszorzędna. Ceny umiarkowane. 4 William St., Knightsbridge, S. W. 1, również w Bournemouth. 024

Poszukiwania rodzin. Włodzisław Kowański, który jeszcze w roku ub. przebywał na terenie Włoch, jest poszukiwany przez chorą matkę Marię Kowańską — 186a, Av. Rogier, Bruxelles, Belgia.

Punkty sprzedaży „Orla Białego” w Brukseli. W każdy czwartek „Orzeł Biały” jest do nabycia w Brukseli w następujących punktach: Księgarnia Polska, 42 rue De Faecq; stołówka harcerska — 126 rue Meyerbeer. Kioski przy Gare du Nord — naprzeciw hotelu „Palace”, naprzeciw hotelu „Cosmopolite”. Librairie Centrale, 99, Blvd. Al. Max; trzy kioski przy Place de Broeckela; kioski Bld. Anspach naprzeciw Magasin Bureau; kioski Bld. Anspach, róg rue de l'Évêque; kioski rue du Midi, przy Gieldzie. 38, rue du College-Ixelles; róg rue du Bastion-Ixelles; 197 i 37 rue du Trône-Ixelles; 59, rue de la Paix-Ixelles; 305 i 118, Chaussée d'Ixelles; 6, rue du Germain-Ixelles; 56, rue Malibran-Ixelles; 43a, rue de Lesbroussart-Ixelles; kioski przy Place du Luxembourg-Ixelles; kioski przy Bld. Général Jacques-Avenue Ad. Buy-Ixelles; 274, Chaussée de Boondael-Ixelles; 136, Avenue de l'Hippodrome-Ixelles.

ABONAMENT „ORLA BIAŁEGO”. W celu zaabonowania „Orla Białego” w W. Brytani wyślecie niniejszy kupon po wypełnieniu przesłać w kopercie pod adresem: Gryf Publications LTD, 59/61 Hatton Garden, London E. C. 1. Należność za prenumeratę z przesyłką pocztową miesięcznie 3 sh 6 d, kwartalnie 10 sh, rocznie 36 sh prosimy załączyć w Postal Orderach, Money Orderach lub czekiem. Dla uniknięcia pomyłek prosimy o czytelne wypełnienie kuponu. Gryf Publications LTD, 59/61, Hatton Garden, London E. C. 1. Proszę o przysłanie pod adresem: Imię i nazwisko, Dokładny adres, urząd pocztowy, stacja kolejowa, egzemplarzy tygodnika „Orzeł Biały”, pozostające od dnia, rok. Należność za okres 1 miesiąc — 3 miesięcy — 1 roku (niepotrzebne skreślić) załączyć. Dn. .... 1947, podpis zamawiającego.

W HOLLANDI miesięcznie fl.: 1.50, kwartalnie 4.50, Wpłać przeliczone pocztowym: Pólskch Aalmoesteren, Gasthuisstr. 15 Heerlen (Limburg). W SZWAJCARII franków szw.: miesięcznie 1.50, kwartalnie 4.50. Należność za prenumeratę wpłać białym cechem pocztowym (mandat de poste interne) pod adresem: Fribourg 2. Cena poście 10.

NADESLANYCH REKOPISÓW REDAKCJA NIE WZRACA ZA TRZECI OGŁOSZENIEM REDAKCJA NIE BIERZE ŻADNEJ ODPOWIEDZIALNOŚCI. ADRES REDAKCJI: Bruxelles (Schaerbeek) 186a, Avenue Rogier. WYDAWCA: S. Philippe, Reg. de Comm. No. 141562/41 = Bruxelles. Imprimé en Belgique par Imprimerie Inter-étatique et Financière „IMIFI” S. A. 47, rue du Houbton, Bruxelles